

兒童發展篩檢服務流程

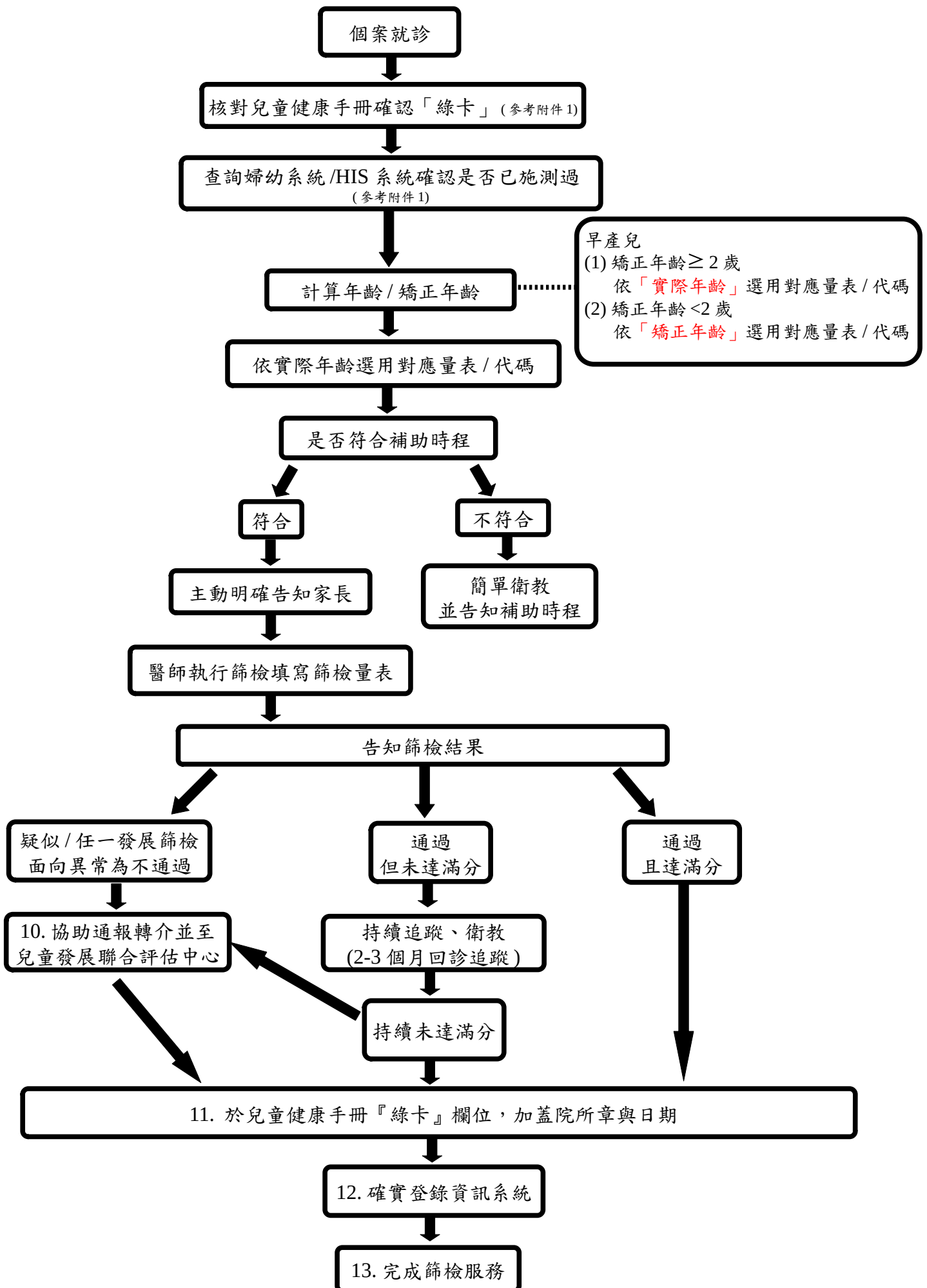

兒童發展篩檢服務

就醫憑證

補助時程	次數	服務院所戳章 及就診日期	兒童發展篩檢量表	結果
6 至 10 個月	第一次	第一次	<input type="checkbox"/> 6 至 9 個月量表	<input type="checkbox"/> 通過 <input type="checkbox"/> 持續追蹤、衛教 <input type="checkbox"/> 需轉介
			<input type="checkbox"/> 9 至 12 個月量表	
10 個月 至 1 歲半	第二次	第二次	<input type="checkbox"/> 9 至 12 個月量表 (如前次已使用此量表, 本次請續做下方量表)	<input type="checkbox"/> 通過 <input type="checkbox"/> 持續追蹤、衛教 <input type="checkbox"/> 需轉介
			<input type="checkbox"/> 12 至 15 個月量表	
			<input type="checkbox"/> 15 個月至 1 歲 6 個月量表	
1 歲半 至 2 歲	第三次	第三次	1 歲 6 個月 至 2 歲量表	<input type="checkbox"/> 通過 <input type="checkbox"/> 持續追蹤、衛教 <input type="checkbox"/> 需轉介
2 歲至 3 歲	第四次	第四次	2 至 3 歲量表	<input type="checkbox"/> 通過 <input type="checkbox"/> 持續追蹤、衛教 <input type="checkbox"/> 需轉介
3 歲至 5 歲	第五次	第五次	<input type="checkbox"/> 3 至 4 歲量表	<input type="checkbox"/> 通過 <input type="checkbox"/> 持續追蹤、衛教 <input type="checkbox"/> 需轉介
			<input type="checkbox"/> 4 至 5 歲量表	
5 歲 至未滿 7 歲	第六次	第六次	5 至未滿 7 歲量表	<input type="checkbox"/> 通過 <input type="checkbox"/> 持續追蹤、衛教 <input type="checkbox"/> 需轉介

※ 使用說明：

1. 請持本憑證就診，並經服務院所加蓋戳章，院所始得向國民健康署申請費用給付。
2. 未帶本憑證就診，院所無法提供兒童發展篩檢服務。
3. 表內次數業經服務院所加蓋戳章使用者，不得再使用同一次數（次數如有修改，依國民健康署公告為準）。
4. 兒童超過適用月 / 年齡之次數則作廢，不得再使用。

- + 兒童預防保健
- + 發展遲緩及重要疾病管理

兒童發展篩檢服務

- + 兒童發展篩檢合格人員
- + 兒童衛教指導合格人員



PART 1 5

兒童預防保健業務

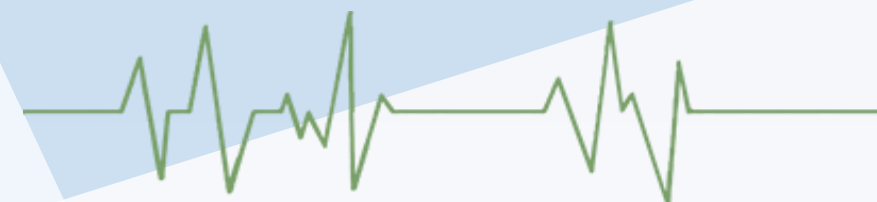

每個年齡段有對應篩檢量表，如下表對應

醫令代碼	就醫序號	發展篩檢時程次數		篩檢工具對應年齡	對應篩檢量表
7A	IC73	1	6至10個月	6至9個月	A
7B	IC75	2	10個月至1歲半	9至12個月	B
				12至15個月	C
				15至1歲半	D
7C	IC76	3	1歲半至2歲	1歲半至2歲	E
7D	IC77	4	2至3歲	2至3歲	F
7E	IC79	5	3至5歲	3至4歲	G
				4至5歲	H
7F		6	5至未滿7歲	5至未滿7歲	I



個案篩檢測驗(單筆資料)-1/2

兒童預防保健業務-兒童發展篩檢服務-個案篩檢測驗(單筆資料)

嬰幼兒及兒童	兒童預防保健	個案篩檢測驗(單筆資料)
新生兒篩檢業務	早產兒追蹤關懷作業	個案篩檢測驗(單筆資料)
聽力篩檢業務	發展遲緩及重要疾病管理	兒童發展篩檢作業
兒童預防保健業務	兒童發展篩檢服務	個案篩檢測驗(單筆資料)
聯評中心		
統計報表		

兒童發展篩檢作業

個案篩檢測驗(單筆資料)

*身份證/居留證字號 *出生日期 yyyy/mm/dd

查詢篩檢 補登篩檢

輸入個案的[身分證/居留證字號]及[出生年月日]後，點選[查詢篩檢]。
 ※若非個案當下時程篩檢量表，要進行補登請使用[補登篩檢]。

個案篩檢測驗(單筆資料)

兒童發展篩檢作業

個案篩檢測驗(單筆資料)

*身份證/居留證字號 *出生日期

查詢篩檢 補登篩檢



個案篩檢測驗(單筆資料)-2/2

兒童預防保健業務-兒童發展篩檢服務-個案篩檢測驗(單筆資料)

個案篩檢測驗(單筆資料)

縮小工作視窗

兒童發展篩檢作業

個案篩檢測驗(單筆資料)

*身份證/居留證字號 C1234

*出生日期 2020/ /20

查詢篩檢

補登篩檢

查無個案資料，請進行下方篩檢測驗。

個案檢測-基本資料

*個案姓名 *身份證/居留證字號 C1234 *性別 請選擇 *篩檢年齡 個月

*個案出生日期 2020/ /20 *是否為早產兒(GA<37週) 請選擇 *預產期 是早產兒才填

*就醫/施測篩檢日期 2024/ /19 *補助時程

連絡電話 *現居地址 請選擇 請選擇

施測院所機構 9 施檢驗人員 191

開始篩檢

取消作業

篩檢測驗說明：

- 1.系統將以「醫令代碼」作為是否重複施作之檢核；同一醫令代碼不可重複執行。
- 2.若個案身分證號、及該次施測年齡之篩檢量表已建檔，則無法重新建檔。

個案基本資料-

- ◆[就醫/施測日期]:自動戴入「當天」日期，可進行手動調整。
- ◆[是否為早產兒]:若填寫「是」則需填寫「預產期」。
- ◆[補助時程]:依「出生日期」及「就醫/施測篩檢日期」進行判斷 [篩檢年齡]月自動戴入[就醫序號]及 [篩檢量表]。
- ※早產兒則為「預產期」及「就醫/施測篩檢日期」進行判斷，但大於[2歲]後即以「出生日期」為基準。
- ◆[施測院所機構]及[施檢驗人員]:依「登入帳號」資訊自動戴入。



個案篩檢測驗(單筆資料)-篩檢2/2

兒童預防保健業務-兒童發展篩檢服務-個案篩檢測驗(單筆資料)

四大項目結果呈現:

通過-黑色字體

未通過-紅色字體

通過(需追蹤)-黃色字體

測驗篩檢結果-

▲四項若接[通過]則選[通過]後，點選[送出篩檢結果]即可。

▲若有一項為[未通過]或[通過(需追蹤)]則可選擇[衛教並持續追蹤]或[需轉介]。

測驗篩檢結果

粗大動作	精細動作	認知語言	社會發展
未通過	未通過	通過	通過(需追蹤)
篩檢結果	<input type="radio"/> 通過 <input type="radio"/> 衛教並持續追蹤 <input checked="" type="radio"/> 需轉介		

送出篩檢結果

取消

顯示

篩檢結果儲存成功!

確定



疑似個案通報

兒童預防保健業務-兒童發展篩檢服務-個案篩檢測驗(單筆資料)

測驗篩檢結果

粗大動作	精細動作	認知語言	社會發展
未通過	未通過	通過	通過(需追蹤)
篩檢結果	<input type="radio"/> 通過 <input type="radio"/> 衛教並持續追蹤 <input checked="" type="radio"/> 需轉介		

送出篩檢結果

取消

疑似個案通報



登入院所機構	<input type="text"/>	醫師姓名	<input type="text"/>
個案姓名	<input type="text"/>	施測篩檢日期	<input type="text"/>
發展異常類別	<input type="checkbox"/> 粗大動作 <input type="checkbox"/> 精細動作 <input type="checkbox"/> 認知語言社會發展 <input type="checkbox"/> 認知語言 <input type="checkbox"/> 社會發展		
現居地址	臺北市	大同區	<input type="text"/>
戶籍地址	請選擇	請選擇	<input type="checkbox"/> 地址同上
通報單位	<input type="radio"/> 醫療院所 <input type="radio"/> 衛生所		通報者電話
通報者手機	<input type="text"/>		主要照顧者姓名
主要照顧者電話(日)	<input type="text"/>	主要照顧者電話(夜)	<input type="text"/>
主要照顧者地址	請選擇	請選擇	<input type="checkbox"/> 地址同上
登入院所機構	<input type="text"/>	建立日期	<input type="text"/>

- 1.本表確認提交後，將依照兒童及少年福利與權益保障法第32條通報「衛生福利部社會及家庭署發展遲緩兒童通報暨個案管理服務網」
- 2.請以衛生福利部中央健康保險署電子轉診平台進行疑似個案轉介，始可領取轉介獎勵費，電子轉診平台連結：[前往電子轉診平台](#)

提交

203.65.42.199 顯示

資料送出成功!本資料將依兒少法32條通報衛生福利部社會及家庭署

確定



個案篩檢測驗(單筆資料)-補登篩檢

兒童預防保健業務-兒童發展篩檢服務-個案篩檢測驗(單筆資料)

兒童發展篩檢作業

個案篩檢測驗(單筆資料)

*身分證/居留證字號

A

*出生日期

2020/ /20

查詢篩檢

補登篩檢

個案檢測-基本資料

*個案姓名

測試用

*身分證/居留證字號

*性別

男

*篩檢年齡

48

個月

*個案出生日期

2020/ /20

*是否為早產兒(GA<37週)

否

*預產期

是早產兒才填

*就醫/施測篩檢日期

2024/03/19

*補助時程

IC79

H

連絡電話

0912345678

*現居地址

臺北市

大同區

塔城街36號

施測院所機構

9

施檢人員

19

開始篩檢

取消作業

篩檢測驗說明：

- 1.系統將以「醫令代碼」作為是否重複施作之檢核；同一醫令代碼不可重複執行。
- 2.若個案身分證號、及該次施測年齡之篩檢量表已建檔，則無法重新建檔。

補登篩檢-
輸入好[身分證/居留証字號]
及[出生日期]後點選[補登
篩檢]即會跳出[個案檢測-
基本資料]，
可修改[就醫/施測篩檢日期]
進行調整對應要補登的[補
助時程]後，點選開始篩檢。



個案管理及查詢-1/2

兒童預防保健業務-兒童發展篩檢服務-個案管理及查詢(含跨院)

嬰幼兒及兒童	兒童預防保健	個案篩檢測驗(單筆資料)
新生兒篩檢業務	早產兒追蹤關懷作業	個案管理及查詢(含跨院)
聽力篩檢業務	發展遲緩及重要疾病管理	批次上傳
兒童預防保健業務	兒童發展篩檢服務	未轉介清單(補轉介)
聯評中心		

可依查詢條件輸入進行查詢
[本院查詢]或[跨院查詢]。

因 縮小工作視窗

兒童發展篩檢作業

資料管理及查詢(含跨院)

就醫/施測日期	<input type="text" value="yyyy/mm/dd"/>	~	<input type="text" value="yyyy/mm/dd"/>	身份證/居留證字號	<input type="text"/>
出生日期區間	<input type="text" value="yyyy/mm/dd"/>	~	<input type="text" value="yyyy/mm/dd"/>	補助時程	請選擇 <input type="button" value="v"/>
				篩檢結果	全部 <input type="button" value="v"/>

本院查詢
跨院查詢

查詢結果

顯示筆數 匯出查詢結果

無資料



個案管理及查詢-2/2

兒童預防保健業務-兒童發展篩檢服務-個案管理及查詢(含跨院)

功能:

- 編輯-尚未完成篩檢量表的個案。
- 檢視-已完成篩檢量表的個案紀錄。

個案追蹤(電子轉診):

若篩檢結果為[需轉介]之個案，每周會刷新一次資訊顯示[已就診/未就診]

可匯出查詢結果清單excel檔案

查詢結果

功能	施測院所機構	身分證號	個案姓名	就醫/施測日期	性別	出生日期	補助時程	施測年齡量表	早產兒	篩檢結果	個案追蹤	個案追蹤(電子轉診)	刪除	鎖定
檢視 編輯							IC77	2至3歲	否	通過	追蹤			
檢視 編輯							IC79	5至7歲	否	通過	追蹤			
檢視 編輯							IC79	5至7歲	否	需轉介	追蹤			
檢視 編輯							IC79	3至4歲	否	通過	追蹤			
檢視 編輯							IC77	2至3歲	否	通過	追蹤			
檢視 編輯							IC79	4至5歲	否	通過	追蹤			
檢視 編輯							IC79	3至4歲	否	通過	追蹤			
編輯							IC79	4至5歲	否	尚未作答	追蹤			
檢視 編輯							IC73	6個月至9個月	否	通過	追蹤			
檢視 編輯							IC79	5至7歲	否	衛教並持續追蹤	追蹤			

1 2 3 4 5 6 7 8 9 10 下一頁 > 共 2635 筆

顯示筆數 10

匯出查詢結果

90天內未通報社家署皆可編輯修改篩檢量表



個案管理及查詢-追蹤

兒童預防保健業務-兒童發展篩檢服務-個案管理及查詢(含跨院)

※限[內部自轉]:需至此登打追蹤紀錄並選擇自己院所。

兒童預防保健業務 >> 兒童發展篩檢 >> 個案管理及查詢(含跨院)

兒童發展評估個案追蹤管理

個案姓名	黃怡欣	身分證/居留證字號	I200692021	個案出生日期	2022/04/01
篩檢年齡(月)	24	健保卡就醫序號	IC77	施測篩檢日期	2024/04/15
現居地址	嘉義縣水上鄉民生村信義街 4 6 號				

追蹤歷史紀錄

新增一筆個案追蹤

無資料

追蹤管理資料

個案連絡電話		個案轉介日期		轉診日期																																																		
追蹤日期	yyyy/mm/dd	本次追蹤方式	請選擇	<div style="border: 1px solid black; padding: 2px;"> 2024 年 十二月 <table border="1" style="font-size: small; text-align: center;"> <tr><td>-</td><td>二</td><td>三</td><td>四</td><td>五</td><td>六</td><td>日</td></tr> <tr><td></td><td></td><td></td><td></td><td></td><td></td><td>1</td></tr> <tr><td>2</td><td>3</td><td>4</td><td>5</td><td style="background-color: #ffff00;">6</td><td>7</td><td>8</td></tr> <tr><td>9</td><td>10</td><td>11</td><td>12</td><td style="background-color: #ffff00;">13</td><td>14</td><td>15</td></tr> <tr><td>16</td><td>17</td><td>18</td><td>19</td><td>20</td><td>21</td><td>22</td></tr> <tr><td>23</td><td>24</td><td>25</td><td>26</td><td>27</td><td>28</td><td>29</td></tr> <tr><td>30</td><td>31</td><td></td><td></td><td></td><td></td><td></td></tr> </table> </div>		-	二	三	四	五	六	日							1	2	3	4	5	6	7	8	9	10	11	12	13	14	15	16	17	18	19	20	21	22	23	24	25	26	27	28	29	30	31					
-	二	三	四	五	六	日																																																
						1																																																
2	3	4	5	6	7	8																																																
9	10	11	12	13	14	15																																																
16	17	18	19	20	21	22																																																
23	24	25	26	27	28	29																																																
30	31																																																					
本次追蹤結果	請選擇	登入者		建立日期																																																		
登入院所機構	9876543210/資拓宏宇國際股份有限公司																																																					
就診日期	yyyy/mm/dd																																																					

[追蹤] 說明：

- 展開該個案詳細[兒童發展評估個案追蹤管理]/追蹤歷史紀錄
- [新增一筆個案追蹤]：建立個案[追蹤紀錄單]。

藍框可以選擇自選日期。
紅框為系統載入當天日期。

提交

取消



批次上傳-1/2

兒童預防保健業務-兒童發展篩檢服務-批次上傳

嬰幼兒及兒童	兒童預防保健	個案篩檢測驗(單筆資料)
新生兒篩檢業務	早產兒追蹤關懷作業	個案管理及查詢(含跨院)
聽力篩檢業務	發展遲緩及重要疾病管理	批次上傳
兒童預防保健業務	兒童發展篩檢服務	未轉介清單(補轉介)
聯評中心		

- 請選擇**
- IC73- 6個月至9個月(A卷)
 - IC73- 9個月至12個月(B卷)
 - IC75- 9個月至12個月(B卷)
 - IC75- 12個月至15個月(C卷)
 - IC75- 15個月至18個月(D卷)
 - IC76- 18個月至2歲(E卷)
 - IC77- 2至3歲(F卷)
 - IC79- 3至4歲(G卷)
 - IC79- 4至5歲(H卷)
 - IC79- 5至7歲(I卷)

依[補助時程]進行檔案上傳。

A	B	C	D	E	F	G	H	I
*身份證	*個案姓名	*性別	*出生日期	本次篩檢施測發展量表代碼	*就醫/施測日期	連絡電話	補助時程代碼	*現居住縣
PID	CaseName	CaseSex	CaseBirth	Q_GroupID	CheckDate	Tel	ICCode	Live_Cour
F12	(範例)陳範例	1	2023/01/24		2024/01/29	02-2		

兒童發展篩檢批次上傳作業

兒童發展篩檢批次上傳

*單位名稱：資拓宏宇國際股份有限公司

*上傳篩檢補助時程：**請選擇**

檔案名稱：選擇檔案 | 未選擇任何檔案 請上傳Excel檔格式(.xls*.csv)

匯入xls範例：**範本下載(版本:202401)**

上傳

批次上傳紀錄查詢

施測院所機構: 9876543210 補助時程: 請選擇 **查詢**

上傳資料日期查詢: 2024/03/09 ~ 2024/03/19

顯示筆數: 10

匯入時間	匯入施測院所機構	總筆數	成功筆數	失敗筆數	匯入補助時程	匯入檔案	失敗訊息
無資料							



批次上傳-2/2

兒童預防保健業務-兒童發展篩檢服務-批次上傳

203.65.42.199 顯示

上傳之文字檔中共含1筆資料,成功0筆資料,失敗1筆資料。

確定

批次上傳紀錄查詢-
可依條件進行查詢上傳紀錄，
並匯出[上傳檔案]及[下載錯誤訊息]。

批次上傳紀錄查詢

查詢

兒童篩檢匯入檔案下載
98765432
10_2024...

顯示筆數 10

匯入時間	匯入施測院所機構	總筆數	成功筆數	失敗筆數	匯入補助時程	匯入檔案	失敗訊息
2024/3/19 上午 10:33:12		1	0	1	IC73	檔案下載	檔案下載

兒童篩檢批轉錯誤訊息9876543210_20240319103446.txt - 記事本

檔案(F) 編輯(E) 格式(O) 檢視(V) 說明

新增第1行資料時發生失敗,錯誤內容為:年齡非該補助時程!(



疑似個案基本資料查詢-查詢頁面

兒童預防保健業務-兒童發展篩檢服務-疑似個案基本資料查詢

嬰幼兒及兒童	兒童預防保健	個案篩檢測驗(單筆資料)
新生兒篩檢業務	早產兒追蹤關懷作業	個案管理及查詢(含跨院)
聽力篩檢業務	發展遲緩及重要疾病管理	批次上傳
兒童預防保健業務	兒童發展篩檢服務	疑似個案基本資料查詢
聯評中心		

- ◆本院查詢 - 僅查詢本院名下個案。
- ◆跨院查詢 - 查詢條件內符合個案，不限本院名下個案，但非本院個案僅[查詢結果]，無法進行動作。

兒童預防保健業務 >> 兒童發展篩檢服務 >> 疑似個案基本資料查詢

補疑似個案通報查詢

就醫/施測日期	yyyy/mm/dd	~	yyyy/mm/dd	身分證/居留證字號	
出生日期區間	yyyy/mm/dd	~	yyyy/mm/dd	補助時程	請選擇
				<input type="button" value="本院查詢"/> <input type="button" value="跨院查詢"/>	

查詢結果

顯示筆數

補登通報資料	施測院所機構	身分證號	個案姓名	就醫/施測日期	性別	出生日期	補助時程	施測年齡量表
<input type="button" value="檢視"/>				2024/05/24	男	2023/11/01	1C73	6個月至9個月
				2024/06/04	女	2019/06/04	1C79	4至5歲
<input type="button" value="新增"/>				2024/02/18	女	2023/01/22	1C75	12個月至15個月

非本院
個案
顯示



疑似個案基本資料查詢-檢視通報

兒童預防保健業務-兒童發展篩檢服務-疑似個案基本資料查詢

補登通報資料

檢視

新增

點選[檢視]僅可進行查看通報資料，不可進行[儲存變更]。

兒童發展篩檢補登疑似個案通報

補登疑似個案通報

登入院所機構	<input type="text"/>	醫師姓名	<input type="text"/>	
個案姓名	<input type="text"/>	施測篩檢日期	<input type="text"/>	
發展異常類別	<input checked="" type="checkbox"/> 粗大動作 <input checked="" type="checkbox"/> 精細動作 <input checked="" type="checkbox"/> 認知語言社會發展 <input type="checkbox"/> 認知語言 <input type="checkbox"/> 社會發展			
現居地址	臺北市 ▾ 松山區 ▾ 中正路一號			
戶籍地址	臺北市 ▾ 松山區 ▾ 中正路一號 <input type="checkbox"/> 地址同上			
通報單位	<input type="radio"/> 醫療院所 <input checked="" type="radio"/> 衛生所		通報者手機	<input type="text"/>
通報者電話	<input type="text"/>		主要照顧者姓名	<input type="text"/>
主要照顧者地址	臺北市 ▾ 松山區 ▾ 中正路一號 <input type="checkbox"/> 地址同上			
主要照顧者電話(日)	<input type="text"/>		主要照顧者電話(夜)	<input type="text"/>
主要照顧與兒童關係	<input type="text"/> ▾		建立日期	<input type="text"/>

[取消](#)

1. 本表確認提交後，將依照兒童及少年福利與權益保障法第32條通報「衛生福利部社會及家庭署發展遲緩兒童通報暨個案管理服務網」

2. 請以衛生福利部中央健康保險署電子轉診平台進行疑似個案轉介，始可領取轉介獎勵費，電子轉診平台連結：[前往電子轉診平台](#)



疑似個案基本資料查詢-新增通報

兒童預防保健業務-兒童發展篩檢服務-疑似個案基本資料查詢

補登通報資料

檢視

新增

進行 [新增]，完成填寫後，點選[提交]成功會提醒訊息。

顯示

資料送出成功!本資料將依兒少法32條通報衛生福利部社會及家庭署。

確定

兒童發展篩檢補登疑似個案通報

疑似個案通報

登入院所機構	<input type="text"/>	醫師姓名	<input type="text"/>
個案姓名	<input type="text"/>	施測篩檢日期	<input type="text"/>
發展異常類別	<input type="checkbox"/> 粗大動作 <input type="checkbox"/> 精細動作 <input type="checkbox"/> 認知語言社會發展 <input checked="" type="checkbox"/> 認知語言 <input type="checkbox"/> 社會發展		
現居地址	請選擇	請選擇	<input type="text"/>
戶籍地址	請選擇	請選擇	<input type="text"/> <input type="checkbox"/> 地址同上
通報單位	<input type="radio"/> 醫療院所 <input type="radio"/> 衛生所		通報者手機 <input type="text"/>
通報者電話	<input type="text"/>		主要照顧者姓名 <input type="text"/>
主要照顧者地址	請選擇	請選擇	<input type="text"/> <input type="checkbox"/> 地址同上
主要照顧者電話(日)	<input type="text"/>		主要照顧者電話(夜) <input type="text"/>
主要照顧與兒童關係	請選擇	建立日期	<input type="text"/>

提交

取消

1. 本表確認提交後，將依照兒童及少年福利與權益保障法第32條通報「衛生福利部社會及家庭署發展遲緩兒童通報暨個案管理服務網」

2. 請以衛生福利部中央健康保險署電子轉診平台進行疑似個案轉介，始可領取轉介獎勵費，電子轉診平台連結：[前往電子轉診平台](#)





查詢未上傳清單

兒童預防保健業務-兒童發展篩檢服務-查詢未上傳清單



可查詢院所上傳之個案名單

☐ 查詢未上傳清單

☒ 縮小工作視窗

兒童發展篩檢作業

查詢未上傳清單

醫療院所：

查詢年度：

2024



查詢月份：

9月



區域：

請選擇



請選擇



查詢未上傳清單

查詢結果

顯示筆數

10



匯出查詢結果

無資料



已轉介個案清單查詢

兒童預防保健業務-兒童發展篩檢服務-已轉介個案清單查詢

查詢已轉介個案名單

兒童預防保健業務 >> 兒童發展篩檢 >> 已轉介個案清單查詢

縮小工作視窗

兒童發展篩檢已轉介個案清單查詢(轉介獎勵費申領清冊)

查詢條件設定

醫療院所：	<input type="text"/>		
查詢年度：	2024	查詢月份：	9月
區域：	請選擇	請選擇	

[查詢清冊](#)

查詢結果

顯示筆數 [匯出查詢結果](#)

醫事機構所在地	醫事機構代碼	醫事機構名稱	醫事機構電話	補助時程	醫令代碼	身分證字號	姓名	就醫日期
██████	██████	██████████████████	██████	IC77	7D	██████	██████	2024/09/05

出生日期	轉介日期	轉診日期	就診日期	天數
2022/02/28	2024/10/24		2024/10/22	

