



禾樂居居家護理所

所長

張凱雅





「禾樂居」照顧體系 簡介



禾樂居居家護理所

108.05

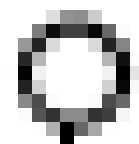

禾樂居巷弄長照站

112.12

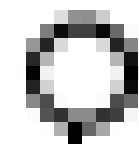

禾樂居家長照機構

112.04



願景

闔家健康、快樂、平安

老有所依、在地老化

建立社區共融照顧環境

讓長者在熟悉的地方安心變老





經營理念

- 以人為本
- 在地照顧
- 連續性照護
- 尊重與理解每一個家庭

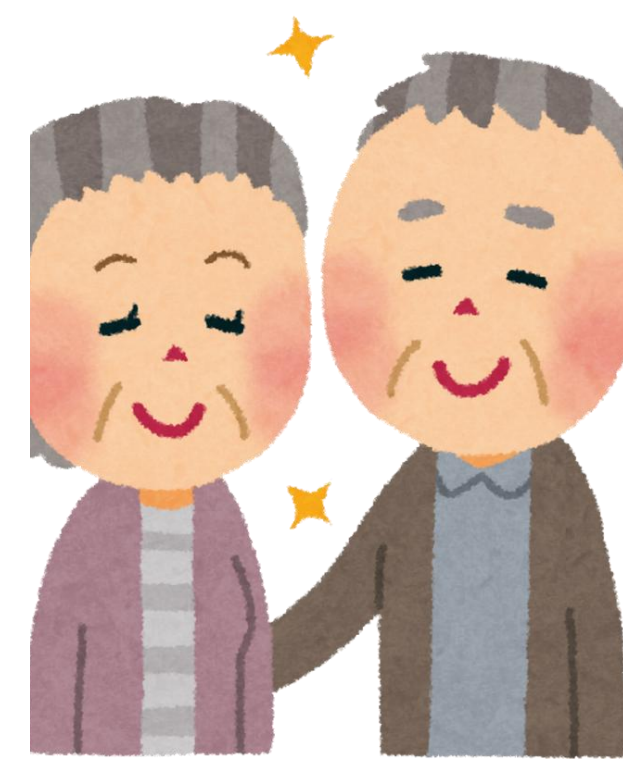



去別人不去的地方，做別人不做的事

宜蘭縣全區地圖
及
禾樂居居家護理所
服務範圍





服務內容

- 居家醫療整合服務
- 居家安寧療護
- 罕見疾病部分皮膚病變特殊照護服務試辦計畫
- 在宅住院 (AHAH)
- 傷造口照護





服務內容

- 長照資源轉介及媒合
(居家失能醫師、CD02護理指導)
- 外籍看護的照護技巧指導
- 預立醫療諮詢 (ACP)
- 輔具便利站 (輔具出借)
- 社區關懷及健康促進



我們在醫療分級中的角色

- 基層延伸照護提供者
- 出院後照護承接者
- 醫療與長照橋接者
- 社區資源整合者





案例分享

國立陽明交通大學附設醫院
診斷證明書

姓名:	[REDACTED]	診字第	[REDACTED]
性別:	[REDACTED]	職業:	[REDACTED]
住址:	[REDACTED]	出生日期:	[REDACTED]
出生地:	[REDACTED]	科別:	心臟內科
		病歷號碼	[REDACTED]

診斷	心房顫動	I48.91
	心臟衰竭	I50.40
	肺炎	J18.8
	右側支氣管或肺急性腫瘤	C34.91

醫囑
病患因上述疾病，於民國 115年02月20日掛急診求診，並於當日經急診入加護病房，接受檢查及藥物治療，於民國 115年02月23日轉一般病房，並於民國 115年03月20日辦理出院，宜門診持續追蹤治療。(以下空白)

照顧歷程

居家服務、居家護理、居家醫療

03.23

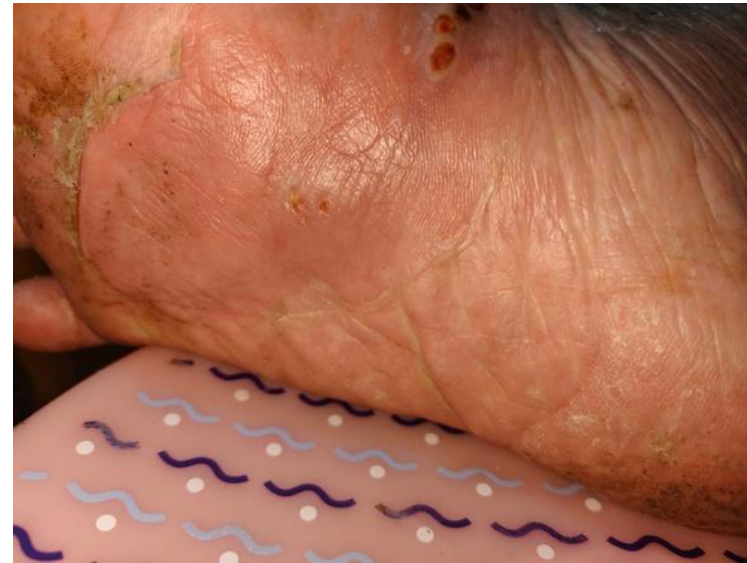
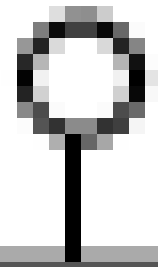

03.31

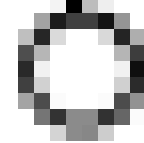

呼吸喘、心跳快

04.07

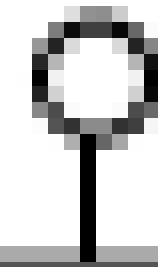

04.08

善終



執行成效

- 降低再住院率
- 提升個案穩定度
- 增加家屬照顧信心





好的居家照護

是讓醫療體系運作更有效率的一環

- 承接出院個案（減少醫院負擔）
- 降低再住院（提升醫療效率）
- 即時回報異常（協助醫師判斷）
- 穩定社區照護（落實分級制度）



謝謝聆聽

