

新增雲端藥歷功能_連結轉診平台

- 108年7月18日 **新增「醫事人員溝通平台」連結。**
- 於三卡（醫師卡、病人健保卡、安全模組卡）認證情形下，不需再次認證，可直接進入該平台之首頁。



61

電子轉診平台_單一轉診個案即時查詢

- 功能:插健保卡即可得知個案是否為轉診個案
- 相關訊息:

1.已於108年7月1日上線，需廠商或資訊人員安裝後使用，請臺北分會轉知會員逕洽廠商辦理。

1.可得知6種轉診資訊(開立轉診單/回轉轉診單等)。

2.安裝規格:電腦限XP以上，且已使用雲端安全模組(即已由健保讀卡機改安裝一般讀卡機)。

62

電子轉診平台_單一轉診個案即時查詢 方鼎畫面(醫師端)

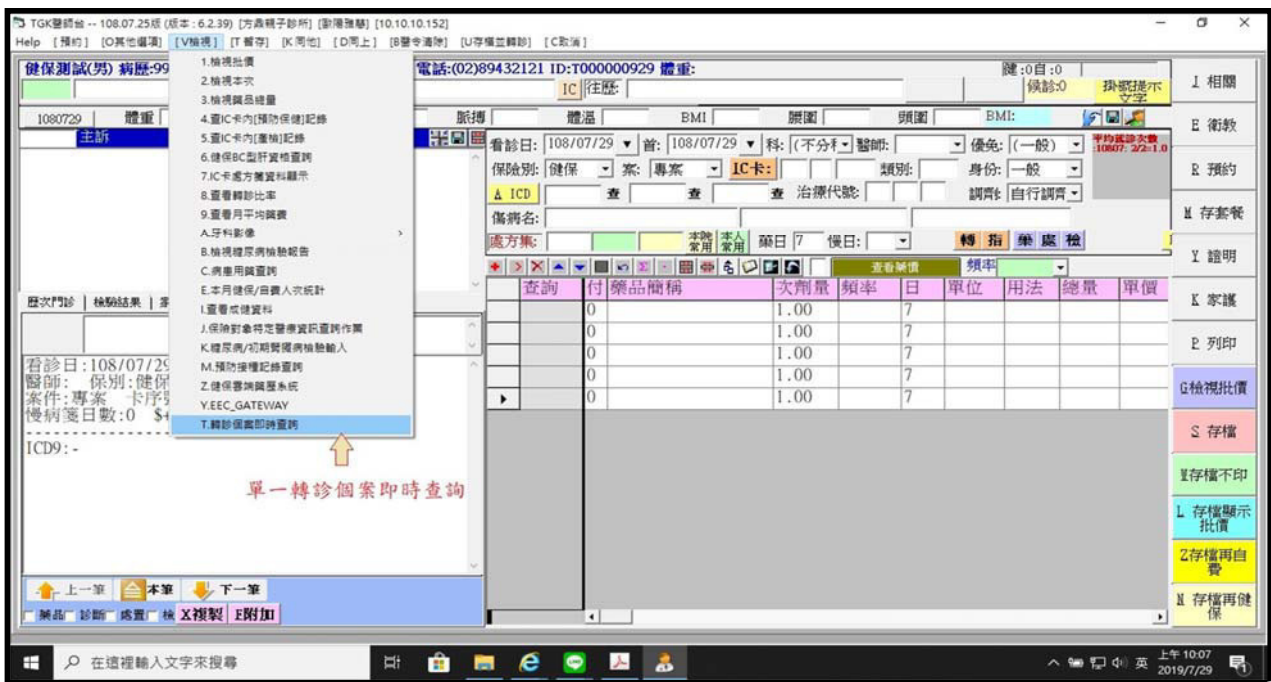

63

電子轉診平台_單一轉診個案即時查詢 方鼎畫面(櫃檯端)

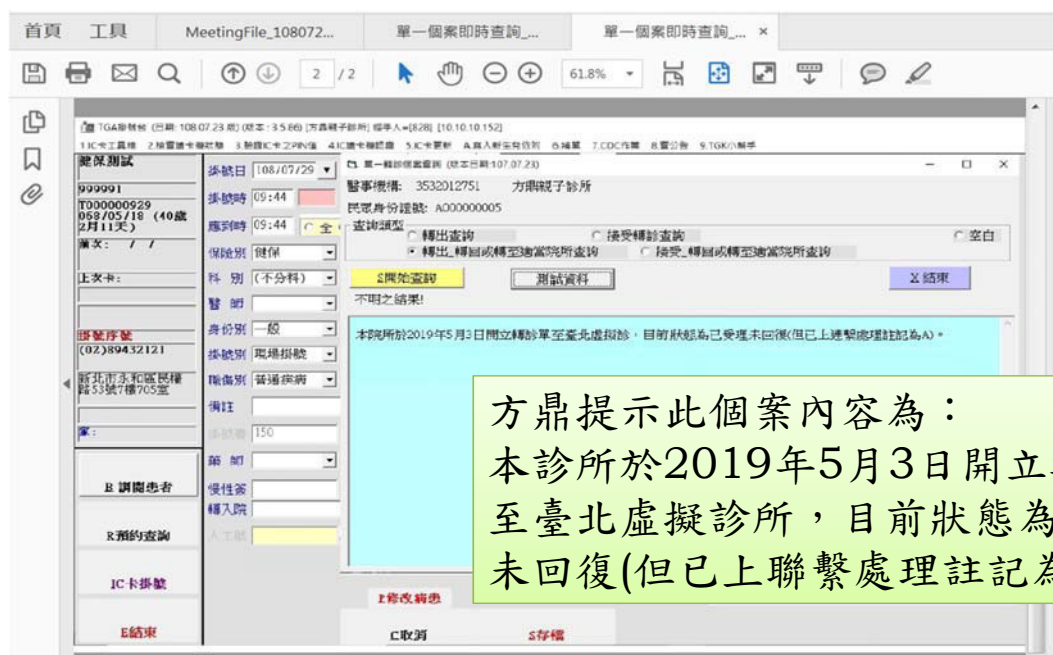

64

雲端安全模組(一般讀卡機)30日內有使用家數率

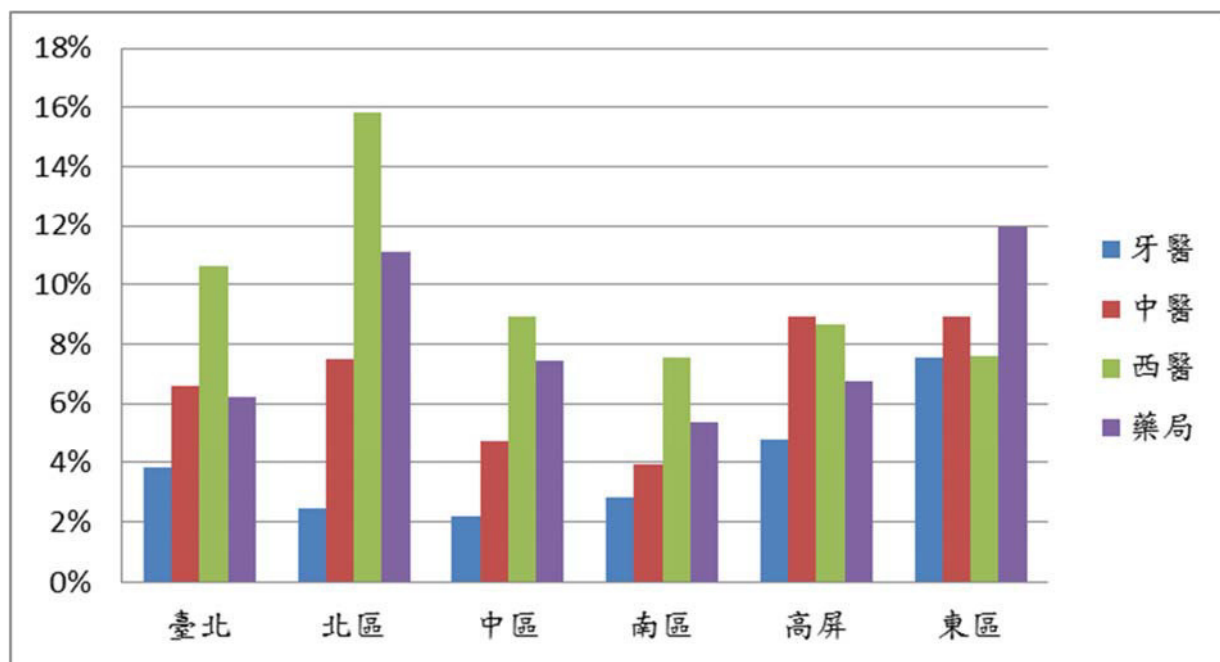

65

雲端主動提示_檢查項目版更

- ▶ 108年全署將申報醫令點數較高之30項檢驗檢查項，做為重點管理項目，其中西醫基層可執行的有22項。
- ▶ 醫界反映均一「28日」合理區間的執行疑義，已依徵詢及彙整意見，調整部分項目再執行合理區間調整為7~168日。
- ▶ 上開檢驗檢查項目及合理區間調整，已上線。
- ▶ 提示範例(增加大括弧內容)：

33084B，磁振造影

台大醫院已於107/04/01開立，[頭部]建議間隔28天，[距前次檢查(驗) 16天]。

66

聯絡我們_電子小組

● 服務內容:

- 即時方案
- 電子平臺轉診
- 雲端藥歷+影像調閱
- 簡易型讀卡機安裝(雲端安全模組)
- 檢驗檢查值上傳
- 雲端主動提醒API
- 疑似藥品療效不平等通報

□ 臺北市:陳先生(02)2348-6431 b111137@nhi.gov.tw

黃先生(02)2348-6435 b110992@nhi.gov.tw

□ 新北市:黃先生(02)2348-6432 b111086@nhi.gov.tw

林小姐(02)2348-6813 b111071@nhi.gov.tw

□ 基隆宜蘭及離島地區:阮先生(02)2348-6812 b111233@nhi.gov.tw